



**ESTADO DO RIO GRANDE DO SUL
CÂMARA MUNICIPAL DE MONTENEGRO**

**"Montenegro Cidade das Artes
Capital do Tanino e da Citricultura"**



CÂMARA MUNICIPAL DE MONTENEGRO
Proj. Nº. 125 - PL07/15
Em 20 de 04 de 2015

PROJETO DE LEI N.º 07 /2015

Denomina de Travessa
Frederico Carlos Kehl um
logradouro público.

Art. 1º Denomina de Travessa Frederico Carlos Kehl a estrada que liga a estrada geral Salão Cruzeiro do Sul com a estrada de Lageadinho em Alfama.

Art. 2º É parte integrante da presente lei, o anexo I, contendo os dados pessoais de Frederico Carlos Kehl e o mapa com as dimensões.

Art. 3º Está lei entra em vigor na data de sua publicação.

Gabinete do Vereador, 29 de abril de 2015.

Vereador Renato Antonio Kranz PMDB

Proposição elaborada e redigida pelo Gabinete do Vereador Renato Antonio Kranz

CÂMARA MUNICIPAL DE MONTENEGRO
Discutido e votado em: _____
Resultado da votação: Votos a favor _____
Abstenções _____
Votos contra _____



**ESTADO DO RIO GRANDE DO SUL
CÂMARA MUNICIPAL DE MONTENEGRO**

**"Montenegro Cidade das Artes
Capital do Tanino e da Citricultura"**



**ANEXO I
FREDERICO CARLOS KEHL
DADOS PESSOAIS**

Frederico Carlos Kehl, nasceu em 01 de outubro de 1902 na localidade de Alfama, em Montenegro.

Agricultor, casou-se com Maria Leduvina Grosz, com quem teve 10 filhos: Ely Oliria, Anita Matilde, João Felipe, Irma Lúcia, Vileda, Léo, Verne Valesca, Claudio Hugo, Nair e Cilon.

Foi sócio fundador da Igreja Católica Santo Alberto Magno e da Sociedade Cultural Cruzeiro do Sul em Alfama.

Frederico Carlos Kehl, faleceu em 16 de setembro de 1990.



**ESTADO DO RIO GRANDE DO SUL
CÂMARA MUNICIPAL DE MONTENEGRO**

**"Montenegro Cidade das Artes
Capital do Tanino e da Citricultura"**

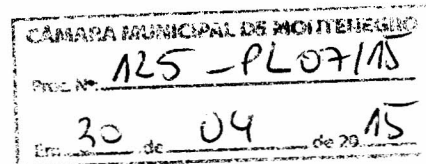

EXPOSIÇÃO DE MOTIVOS

Exmo. Sr. Presidente;
Senhores Vereadores:

Este projeto visa prestar uma homenagem ao Sr. Frederico Carlos Kehl, morador de Alfama e que teve participação ativa na comunidade, sendo um dos fundadores da Igreja Católica Santo Alberto Magno e da Sociedade Cultural Cruzeiro do Sul na mesma localidade.

Gabinete do Vereador, 29 de abril de 2015.

Vereador Renato Antonio Kranz
PMDB

Proposição elaborada e redigida pelo Gabinete do Vereador Renato Antonio Kranz

"DOE ÓRGÃOS, DOE SANGUE: SALVE VIDAS"

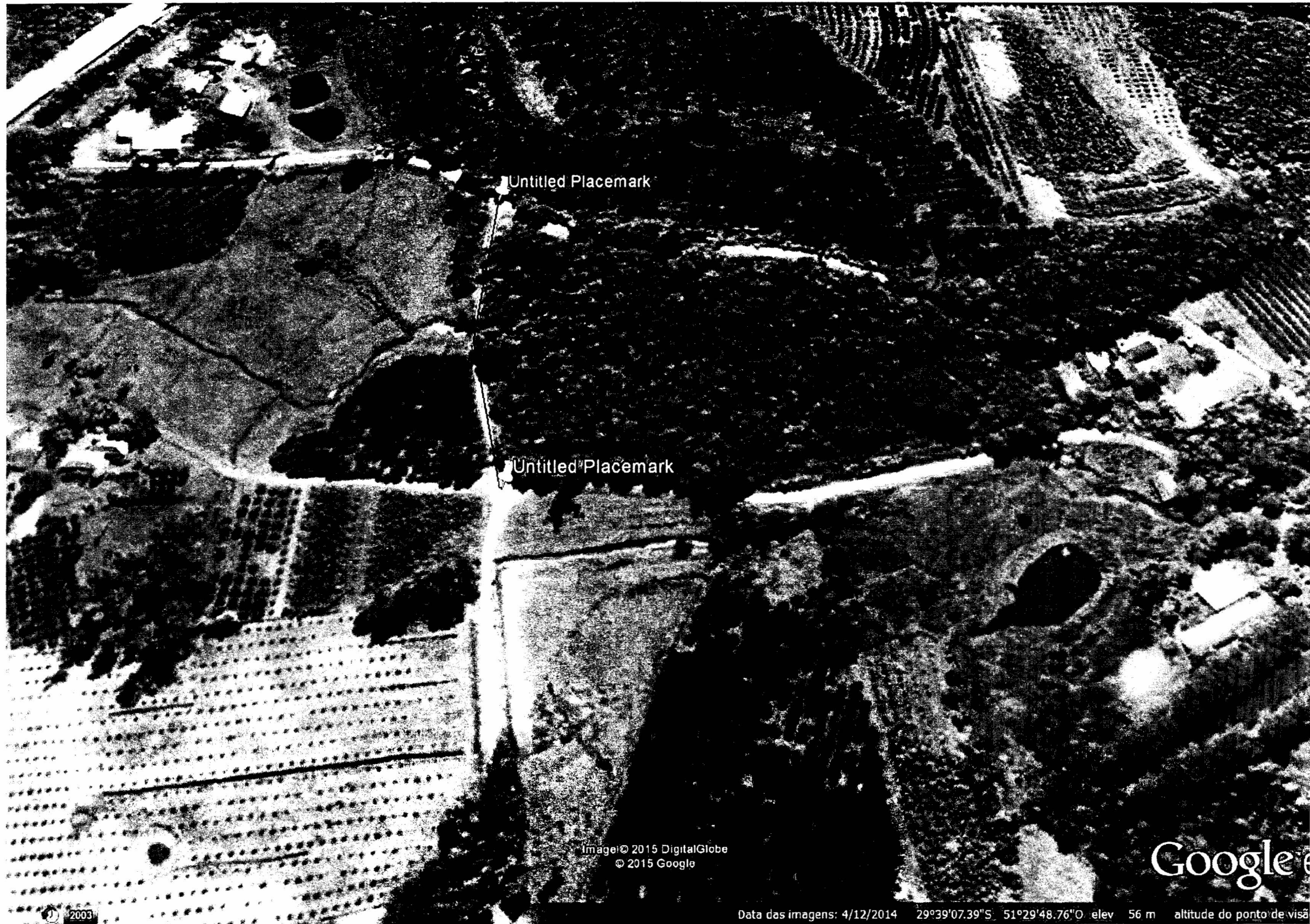

Untitled Placemark

Untitled Placemark

Image © 2015 DigitalGlobe
© 2015 Google

Google

Data das imagens: 4/12/2014 29°39'07.39"S 51°29'48.76"O elev 56 m altitude do ponto de visã

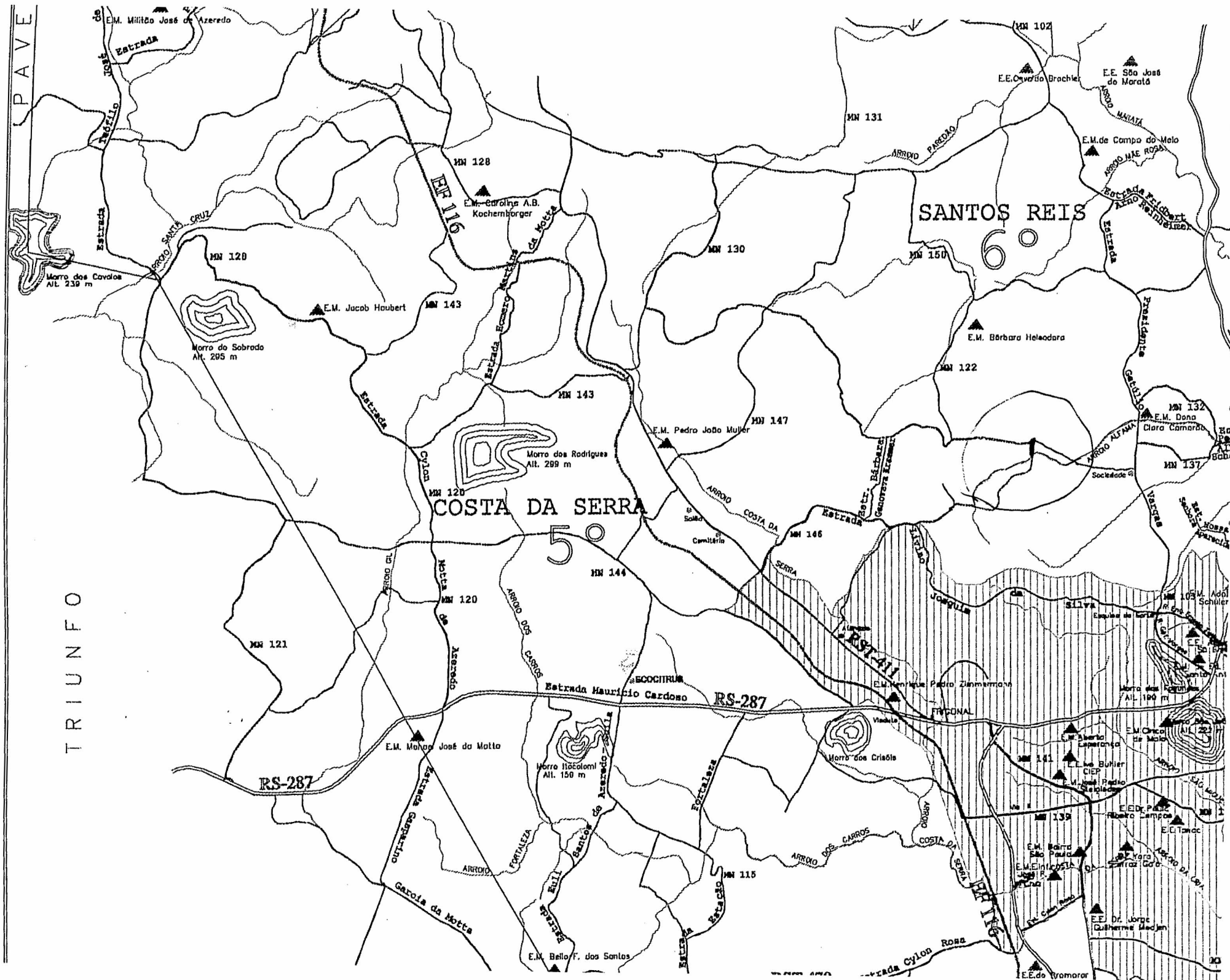

ATA CGP Nº 39/2014

Aos vinte e sete dias do mês de outubro de dois mil e quatorze, na sala de reuniões desta Casa, reuniram-se os Vereadores Rosemari Almeida, Ari Müller, Marcio Miguel Müller, Marcos Gehlen, sob a Presidência do Vereador Renato Kranz. Presentes, ainda, os vereadores Carlos Einar de Mello, Roberto Braatz e Ademir Fachini. As matérias tratadas foram as seguintes: **Processo 377- requerimento 132/2014**, Agendamento de reunião para tratar da situação alarmante do número de cães de rua do Município. Vereadora Rose irá fornecer o nome de uma senhora guardiã informal de cães. Aprovado. **Processo 378- requerimento 133 /2014**, Agendamento de reunião para tratar da licitação para contratação de empresa que realizará o projeto técnico de videomonitoramento. Aprovado. **Processo 283 e 282- PE 125 e 124/2014**, Autoriza o Executivo Municipal a criar um cargo de Chefe de seção, três cargos de Diretor de diretoria e um cargo de secretário Municipal e dois cargos de Assistente administrativo no quadro de Cargos de Provimento Efetivo, instituído pela LC nº 2636/90. Após análise pelo Consultor Jurídico da Casa, os membros da Comissão decidiram oficial o Executivo para encaminhar declaração do Ordenador de despesa e Repercussão do aumento de despesas frente ao limite de gastos com pessoal disposto no art. 20, inciso III da LRF. Ainda foi discutido as indicações de sessões comemorativas do Ver. Zanatta : sessão comemorativa referente ao Dia do Fisioterapeuta e fisioterapeuta ocupacional. Ver. Renato Kranz : sessão comemorativa referente aos 60 anos da Escola Campo do Meio. Será proposto pelo vereador a troca do nome da escola para Escola "Mafalda Padilha".

Foram discutidos, ainda, requerimentos com nomeação de ruas e Estradas do Município por vereadores:

Renato- Estrada do Cemitério de Alfama – Herbert Posselt / Estrada do Morro da Linha Catarina até o Salão Cruzeiro do Sul – Leopoldo Kranz / Estrada Geral do Salão Cruzeiro do Sul até Pinheiros- João Kranz / Travessa entre as 2 Estradas – Carlos Frederico Keller / UBS Santo Antônio – Joacir Menezes / Estrada da Engemix até a Madeireira Construindo um sonho em Vendinha – Eva Marti8ns Kuhn

Ari Müller – Estrada que inicia na Leopoldo Kranz até a Getulio Vargas- Estrada Professora Norma Augustin

Abaixo- assinado

Nós abaixo-assinados moradores da localidade de Alfama, nas proximidades da estrada sem denominação, solicitamos que seja colocado o nome de: **Travessa Frederico Carlos Kehl**, a estrada que liga a estrada geral Salão Cruzeiro do Sul com a estrada de Lageadinho.

Frederico Carlos Kehl nasceu em 1902 vindo a falecer em 1990, foi agricultor e sócio fundador da Igreja Católica Santo Alberto Magno e da Sociedade Cultural Cruzeiro do Sul em Alfama.

Nome:	Francine Kehl
Endereço:	Alfama
Documento de identidade:	3080655477
Nome:	Cleber Kehl
Endereço:	Alfama
Documento de identidade:	2039224585
Nome:	Vera Vione Kehl
Endereço:	Alfama
Documento de identidade:	3043513153
Nome:	EVERTON KEHL
Endereço:	ALFAMA
Documento de identidade:	7073 2342 86
Nome:	Alzindio Hugo Kehl
Endereço:	ALFAMA
Documento de identidade:	1081604126
Nome:	João Felipe Kehl
Endereço:	Alfama
Documento de identidade:	500 59 92 962
Nome:	
Endereço:	
Documento de identidade:	
Nome	
Endereço	
Documento de identidade	
Nome	
Endereço	
Documento de identidade	

Abaixo- assinado

Nós abaixo-assinados moradores da localidade de Alfama, nas proximidades da estrada sem denominação, solicitamos que seja colocado o nome de: **Travessa Frederico Carlos Kehl**, a estrada que liga a estrada geral Salão Cruzeiro do Sul com a estrada de Lageadinho.

Frederico Carlos Kehl nasceu em 1902 vindo a falecer em 1990, foi agricultor e sócio fundador da Igreja Católica Santo Alberto Magno e da Sociedade Cultural Cruzeiro do Sul em Alfama.

Nome:	Renato Antonio Kranz
Endereço:	Alfama
Documento de identidade:	3013824192
Nome:	Manoel Epitacio Kranz
Endereço:	Montes Leopoldo
Documento de identidade:	9015655059
Nome:	Isabel Cristina Kranz
Endereço:	Faxinal
Documento de identidade:	2031384742
Nome:	Celia Josefina Kranz
Endereço:	Alfama
Documento de identidade:	6041509628
Nome:	MAGNUS FERNANDO KRANZ
Endereço:	ALFAMA
Documento de identidade:	9711755486
Nome:	Flavio Alberto Kranz
Endereço:	
Documento de identidade:	1023144311
Nome:	Adriana Maria Kranz Augustin
Endereço:	Faxinal
Documento de identidade:	1054317291
Nome:	
Endereço:	
Documento de identidade:	
Nome:	
Endereço:	
Documento de identidade:	

Abaixo- assinado

Nós abaixo-assinados moradores da localidade de Alfama, nas proximidades da estrada sem denominação, solicitamos que seja colocado o nome de: **Travessa Frederico Carlos Kehl**, a estrada que liga a estrada geral Salão Cruzeiro do Sul com a estrada de Lageadinho.

Frederico Carlos Kehl nasceu em 1902 vindo a falecer em 1990, foi agricultor e sócio fundador da Igreja Católica Santo Alberto Magno e da Sociedade Cultural Cruzeiro do Sul em Alfama.

Nome:	LEANDRO HENRIQUE KRANZ
Endereço:	ALFAMA
Documento de identidade:	5070291926
Nome:	TIMÃO ANTONIO ZIMMERMANN KRANZ Tel.
Endereço:	ALFAMA
Documento de identidade:	109155683
Nome:	Lorena Luiza Kranz
Endereço:	Porto Betânia
Documento de identidade:	1037951975
Nome:	Amélie Gerezinha Severo
Endereço:	Rua três, Lotamento Area Verde, nº 75
Documento de identidade:	4026891244
Nome:	LUIZ CARLOS SEVERO
Endereço:	Rua 03 CASA 75, LOTAMANTO ÁREA VERDE.
Documento de identidade:	70099949 - 161135860-49
Nome:	Cesar Augusto Kranz
Endereço:	Alfama
Documento de identidade:	2041480308
Nome:	Aline Joseane Kranz
Endereço:	Alfama
Documento de identidade:	1062021405
Nome:	Rafaelli Bruna Kranz
Endereço:	Alfama
Documento de identidade:	9128070696
Nome:	
Endereço:	
Documento de identidade:	