



**ESTADO DO RIO GRANDE DO SUL
CÂMARA MUNICIPAL DE MONTENEGRO**

**"Montenegro Cidade das Artes
Capital do Tanino e da Citricultura"**



Ao Excelentíssimo Senhor Prefeito,
para ver a possibilidade de atender.

Presidente

INDICAÇÃO N.º 41 /2015

Gabinete do Vereador, 20 de agosto de 2015.

Excelentíssimo Senhor Presidente:

Solicito a V. Exa., nos termos regimentais, que seja encaminhada ao Excelentíssimo Senhor Prefeito a seguinte INDICAÇÃO:

Que o Executivo estude a viabilidade de abrir acesso na Rua Mario Garcia Machado para a Av. Júlio Renner, no bairro Timbaúva, a pavimentação desta rua está prevista na LDO 2015, portanto o acesso a Av Júlio Renner vem de encontro com a necessidade de os moradores dessa rua terem acesso para a Avenida e ao baixo custo de abertura, pois não implica em desapropriação ou grandes investimentos. Fotos em anexo.

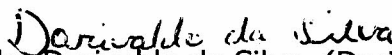
Vereador Dorivaldo da Silva- (Dorinho)
PDT

Proposição elaborada e redigida pelo Gabinete do Vereador Dorivaldo da Silva

"DOE ÓRGÃOS, DOE SANGUE: SALVE VIDAS"

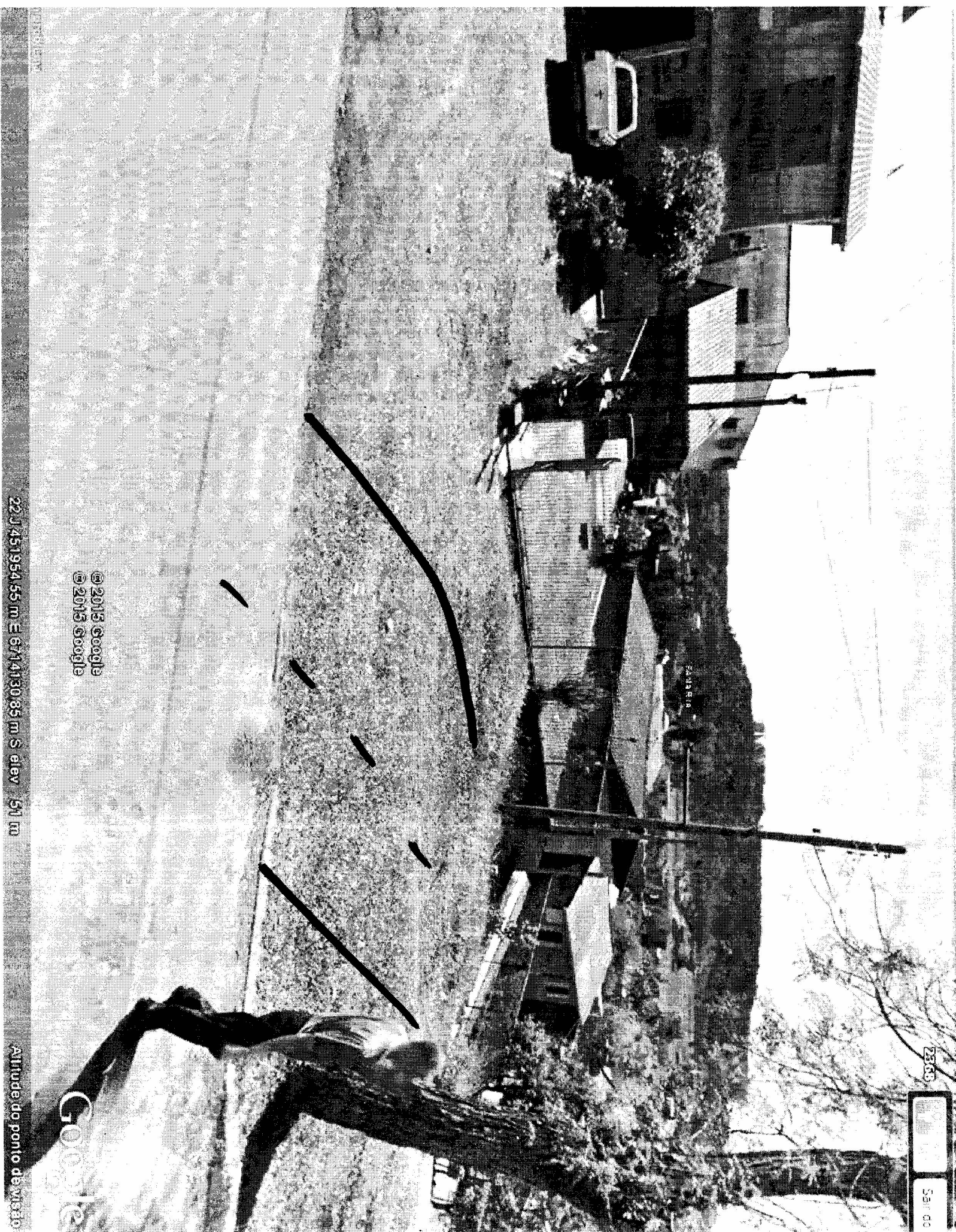

23.68

Sat 10

© 2013 Google
© 2013 Google

22 J 451954.55 m E 6714130.85 m S elev 591 m

Altitude do ponto de visão

Google

2330

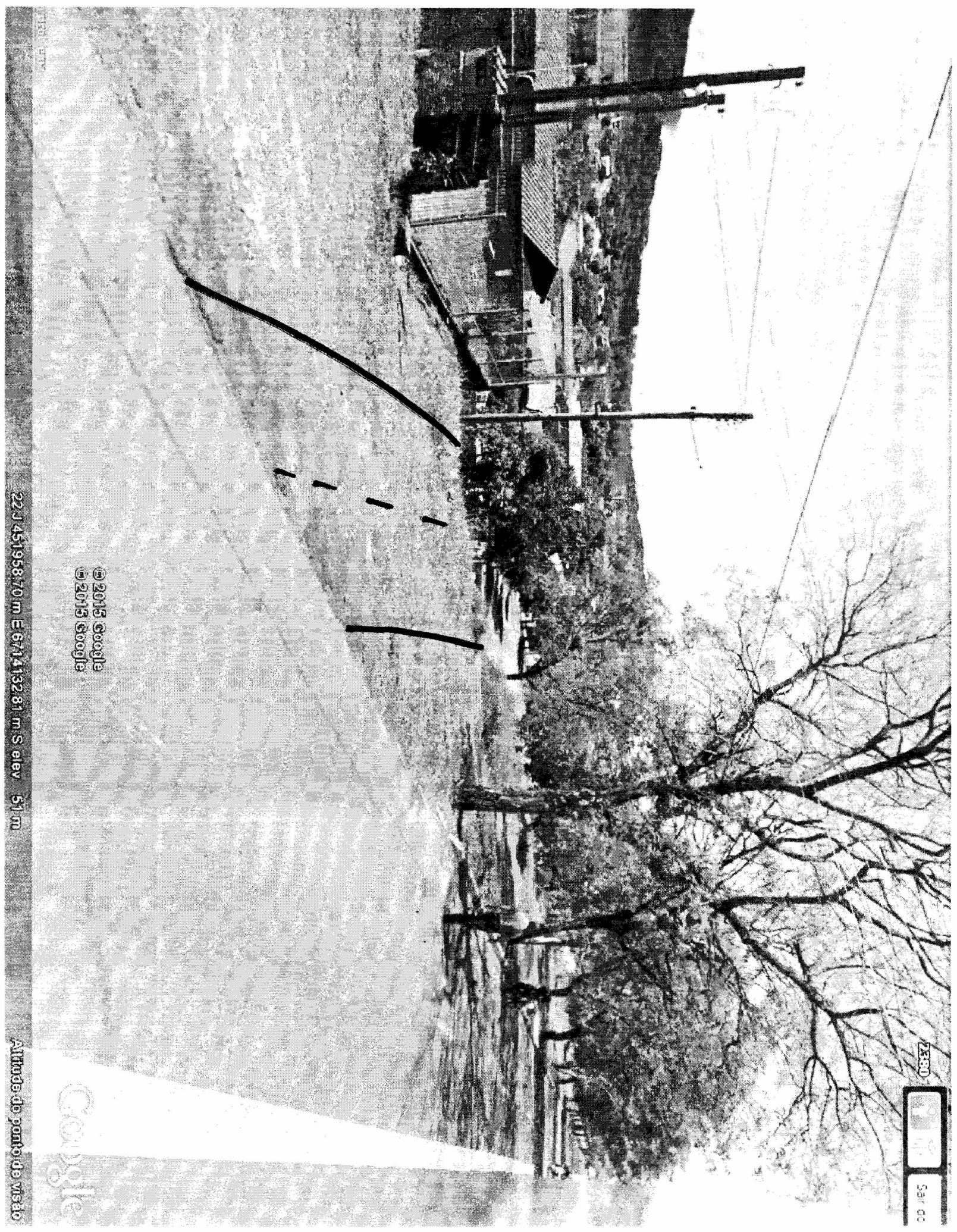

© 2015 Google
© 2015 Google

Google

22 J 451958.70 m E 6714132.81 m S elev 51 m

Altitude do ponto de visão

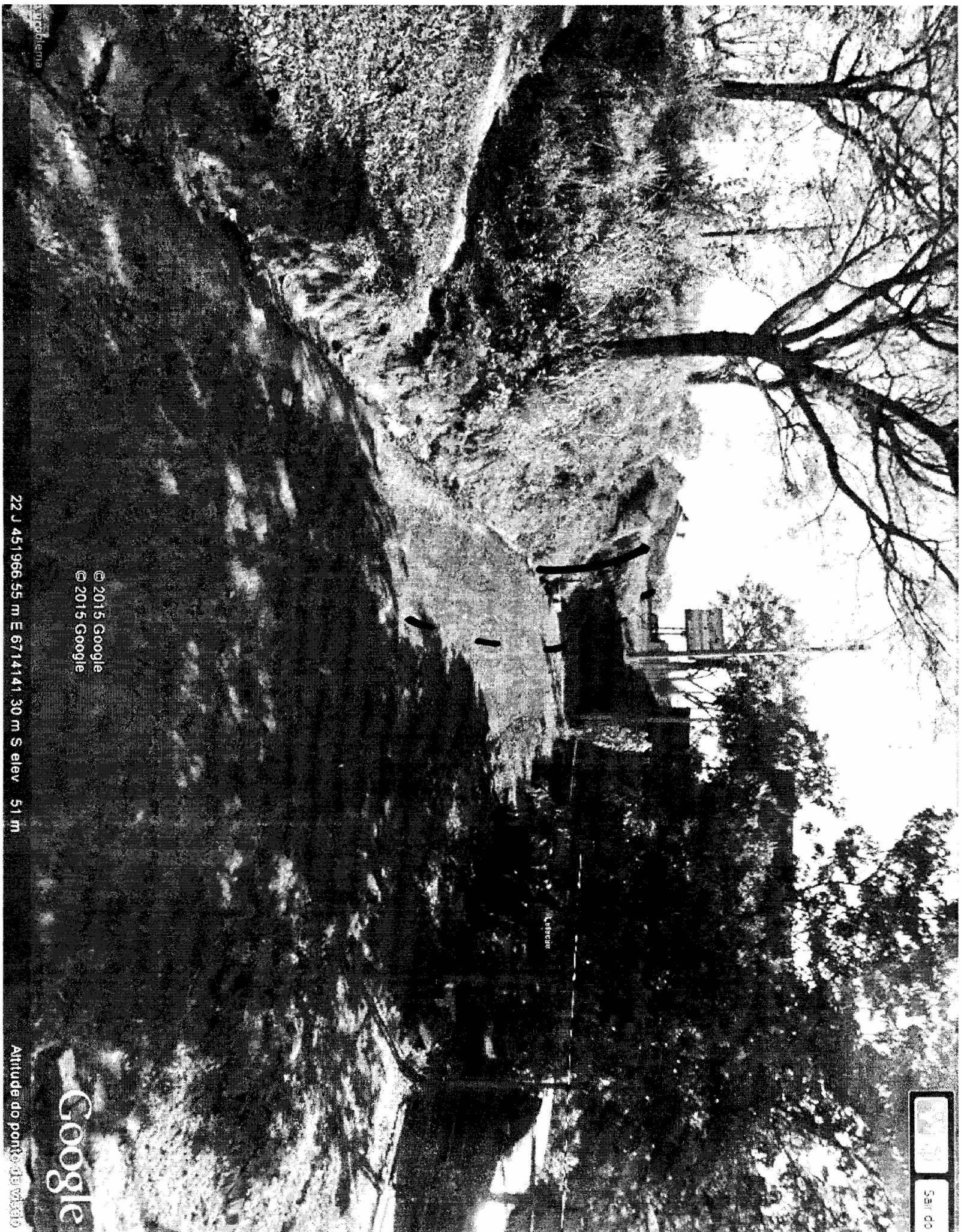

Leiteiro

© 2015 Google
© 2015 Google

22 J 451966.55 m E 6714141.30 m S elev 51 m

Google

Altitude do ponto: 51 m

problema