



ESTADO DO RIO GRANDE DO SUL
PREFEITURA MUNICIPAL DE MONTENEGRO
Gabinete do Prefeito

*“Montenegro Cidade das Artes, Capital do Tanino, da Citricultura Gaúcha
e
Berço da Bergamota Montenegrina”*

PROJETO DE LEI COMPLEMENTAR N.º _____, DE 18 DE NOVEMBRO DE 2025.

Altera o anexo II da Lei Complementar n.º 5.883, de 13.01.2014, que dispõe sobre o zoneamento, uso e ocupação do solo do Município de Montenegro.

Art. 1º Altera o anexo II da Lei Complementar n.º 5.883, de 13 de janeiro de 2014, conforme anexo desta lei.

Art. 2. Esta Lei Complementar entra em vigor na data da sua publicação.

GABINETE DO PREFEITO MUNICIPAL DE MONTENEGRO, em 18 de novembro de 2025.

GUSTAVO ZANATTA,
Prefeito Municipal.

“Doe Órgãos; Doe Sangue: Salve Vidas”

Rua Ramiro Barcelos, 2993 – Cx. Postal 59 – CEP 92510-275 – Montenegro/RS. Telefone: (51) 3649-8200E-mail: gabinete@montenegro.rs.gov.br

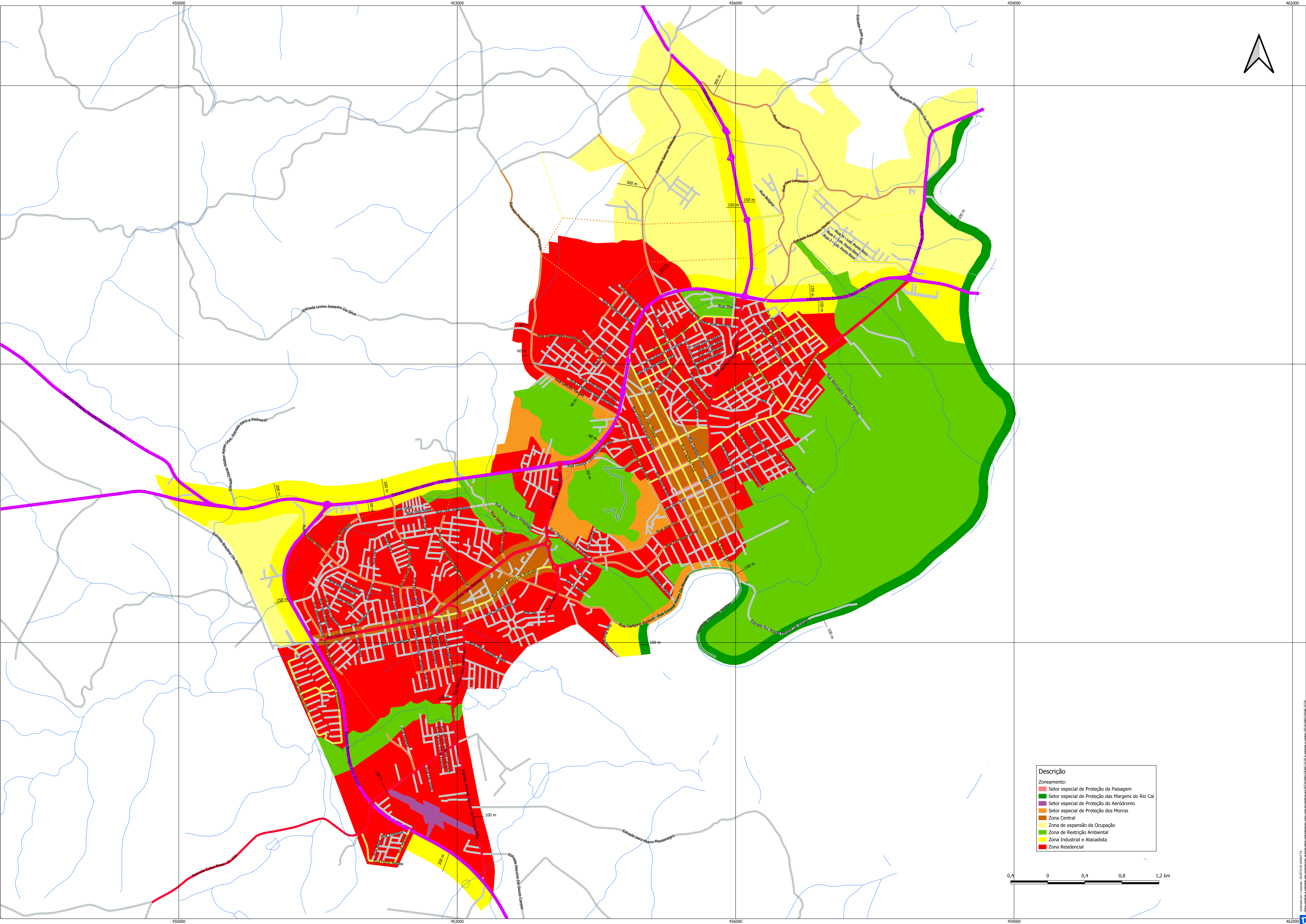

Descrição

Zoneamento:

- Sector especial de Proteção da Paisagem
- Sector especial de Proteção das Margens do Rio Cai
- Sector especial de Proteção do Aeródromo
- Sector especial de Proteção dos Morros
- Zona Central
- Zona de expansão da Ocupação
- Zona de Restrição Ambiental
- Zona Industrial e Atacadista
- Zona Residencial

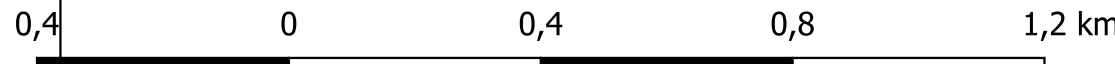



ESTADO DO RIO GRANDE DO SUL
PREFEITURA MUNICIPAL DE MONTENEGRO
Gabinete do Prefeito

*“Montenegro Cidade das Artes, Capital do Tanino, da Citricultura Gaúcha
e
Berço da Bergamota Montenegrina”*

Ofício n.º 183/2025-GP/AAL

Montenegro, 18 de novembro de 2025.

Assunto: Mensagem Justificativa do Projeto de Lei Complementar n.º ____/2025

Excelentíssimo Senhor Presidente:

Encaminho projeto de Lei Complementar que visa alterar o ANEXO II da Lei Complementar n.º 5.883, de 13.01.2014, que dispõe sobre o zoneamento, uso e ocupação do solo do Município de Montenegro.

A presente alteração mostra-se necessária em razão de um equívoco identificado na última revisão do referido Anexo II, especificamente na representação gráfica dos limites das zonas urbanas no trecho da Rua Getúlio Vargas, compreendido entre a Rua Engenheiro Ernesto Zietlow e as proximidades da Rua Augusto José da Motta.

Nesse ponto, a área que corretamente deveria constar como Zona Residencial (marcação em vermelho) foi, por engano, representada como Zona de Restrição Ambiental (marcação em verde).

Ressalta-se que, nesta localização, existe projeto de Loteamento Residencial com aprovação prévia já concluída, cujo trâmite considerou a classificação correta da zona. A manutenção do equívoco no Anexo II pode gerar insegurança jurídica, inconsistências administrativas e entraves ao adequado ordenamento urbano.

Diante disso, torna-se imprescindível a correção técnica do Anexo, de forma a restabelecer a classificação urbanística correta e compatível com o uso previsto e autorizado para a área.

Nesse sentido, solicito a aprovação dos projetos de Lei Complementar.

Atenciosamente,

GUSTAVO ZANATTA
Prefeito Municipal

A Sua Excelência o Senhor
Vereador Talis Ferreira
Câmara Municipal de Vereadores
Montenegro/RS

“Doe Órgãos; Doe Sangue: Salve Vidas”

Rua Ramiro Barcelos, 2993 – Cx. Postal 59 – CEP 92510-275 – Montenegro/RS. Telefone: (51) 3649-8200E-mail: gabinete@montenegro.rs.gov.br





VERIFICAÇÃO DAS ASSINATURAS



Código para verificação: 7FC8-5862-DD4E-7C7F

Este documento foi assinado digitalmente pelos seguintes signatários nas datas indicadas:



GUSTAVO ZANATTA (CPF 938.XXX.XXX-53) em 18/11/2025 16:57:14 GMT-03:00

Papel: Parte

Emitido por: Sub-Autoridade Certificadora 1Doc (Assinatura 1Doc)

Para verificar a validade das assinaturas, acesse a Central de Verificação por meio do link:

<https://montenegro.1doc.com.br/verificacao/7FC8-5862-DD4E-7C7F>